

# Hoe een bestelling maken in DC-Online?

Last Modified on 06/12/2019 6:08 am EST

## Onderdeel 2: Hoe een bestelling maken in DC-Online?



1. Open het programma

2. Beginscherm

Druk op 'nieuw' om een bestelling in te geven:

3.

Kies glastype (blauwe balk links)

Vink aan/af R/L of beide glazen nodig

Stock aanvinken indien mogelijk

Gebruik de correcte product-omschrijving

4.

Progressief, standaard => steeds  
randdikte invullen!

Progressief, standaard => steeds

Ander:

loopt de bestelling niet door!

5.

Bij Intuiv è R-,L-handig ingeven

alvorens opslaan van de bestelling

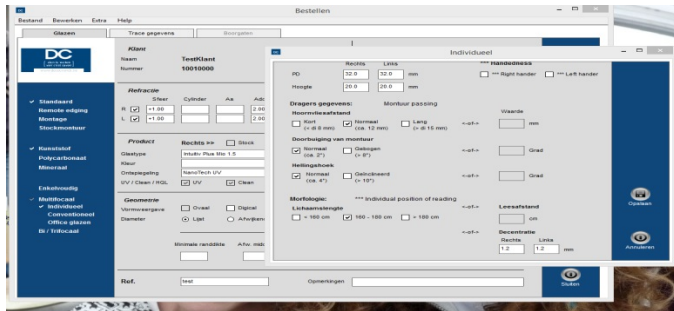

6. Bestelling met geïndividualiseerde parameters. In rechte blauwe balk **individueel** aanklikken. Vul al de parameters in. Digital/Haute Couture is ook verplicht.

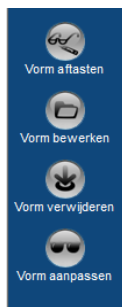

7. Selecteer **vorm aftasten** in linker kolom.

Dit werkt ook voor andere bestellingen met een digital, vink dan digital aan en vul geen diameter in.

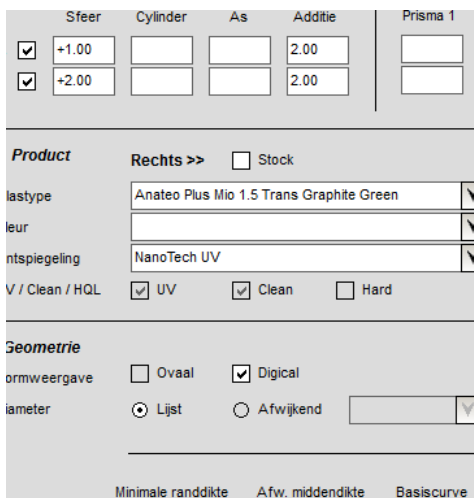

8. 9.

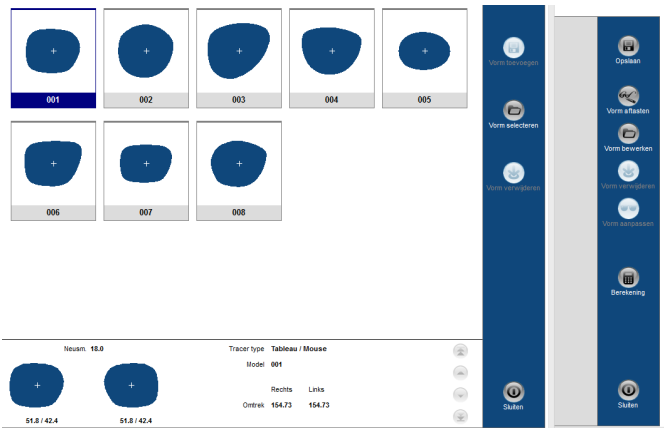

Selecteer vorm. Kies de vorm die het beste qua hoeken met die van je bril overeenkomt.

### Vorm bewerken :

- pas de montuur maten aan met de correcte A-B-C parameters
- geef ook de PD en Hoogte in.
- + Opslaan

Status	Besteltype	Ref	Nummer	Ingevoerd om / op	Verzend datum / tgd	Leverancierstatus	Order nr.
Open bestellingen	Klaargemaakt	Standaard	test geen dig	10	02.09.2016 13:55		
	Klaargemaakt	Standaard	test / niet maken aub	9	02.09.2016 13:52		
	Klaargemaakt	Standaard	test / niet maken aub	8	02.09.2016 13:23		
	Klaargemaakt	Montage	test	7	02.09.2016 13:17		
	Klaargemaakt	test	test	6	07.04.2016 22:50		
Besteld	Standaard	test geen dig	5	04.04.2016 20:14	04.04.2016 20:15	Processing	16040400
Besteld	Standaard	test kristal	4	04.04.2016 20:12	04.04.2016 20:15	Processing	16040400
Besteld	Montage	test kristal nikon	3	04.04.2016 20:07	04.04.2016 20:07	Processing	16040400
Besteld	Standaard	test kristal	2	04.04.2016 19:58	04.04.2016 19:58	Processing	16040400
Besteld	Standaard	test kristal	1	04.04.2016 19:55	04.04.2016 19:55	Processing	16040400

Ingevoerd om / op	Sfeer	Cyl	As	Add Prisma 1	Basis 1	Prisma 2	Basis 2	Midsend	Rand	Basis	PD	Hoogte
02.09.2016 13:23	R +1.00	-1.00	180	2.00							32.0	20.0
	L +1.00			2.00							32.0	20.0

10.

Second pair.

Selecteer de lijn waarop het 2 de paar van toetsing is .  
Onthoud het bestelnummer.

<b>TestKlant</b> 10010000				Second pair <input checked="" type="checkbox"/> First pair <input type="checkbox"/> 8				
<b>Sfeer</b>		<b>Prisma</b>		<b>Centrerung &gt;&gt;</b>				
Cylinder	As	Additie	Prisma 1	Basis 1	Prisma 2	Basis 2	PD	Hoogte
.00	-1.00	180					32.0	20.0
.00							32.0	20.0
<b>Rechts &gt;&gt;</b> <input type="checkbox"/> Stock				<b>&lt;&lt; Links</b> <input type="checkbox"/> Stock				
Intutiv Plus Mini 1.67				Intutiv Plus Mini 1.67				
Black 85%				Black 85%				
NanoTech UV				NanoTech UV				
HQL <input checked="" type="checkbox"/> UV <input checked="" type="checkbox"/> Clean <input type="checkbox"/> Hard				<input checked="" type="checkbox"/> UV <input checked="" type="checkbox"/> Clean <input type="checkbox"/> Hard				

11.

Druk op kopiëren als het om een Second Pair gaat.

De Dioptrie staat dan al ingevuld, vul verder aan met kleur, of verander het glastype volgens de actie.

Let op: Second pair voor een Office/Easywork of Unifocaal glas

- Kies eerst terug het glas type
- Verander de Dpt voor degressive glazen of unifocaal nabij.
- Vink vervolgens second pair+ vul bestelnummer in.

Status	Besteltype	Ref.	Nummer	Ingevoerd om / op	Verzend datum / tijd	Leveranciersstatus	Order nr.
Klaargemaakt	Standaard	test geen dig	11	02.09.2016 14:48			
Klaargemaakt	Standaard	test geen dig	10	02.09.2016 13:55			
Klaargemaakt	Standaard	test / niet maken aub	9	02.09.2016 13:52			
Klaargemaakt	Standaard	test / niet maken aub	8	02.09.2016 13:23			
Klaargemaakt	Montage	test	7	02.09.2016 13:17			
Kiad	Standaard	tester	6	07.04.2016 22:50			
Besteld	Standaard	test geen dig	5	04.04.2016 20:14	04.04.2016 20:15	Processing	16040400...
Besteld	Standaard	test kristel	4	04.04.2016 20:12	04.04.2016 20:15	Processing	16040400...
Besteld	Montage	test kristel nikon	3	04.04.2016 20:07	04.04.2016 20:07	Processing	16040400...
Besteld	Standaard	test kristel	2	04.04.2016 19:58	04.04.2016 19:58	Processing	16040400...
Besteld	Standaard	test kristel	1	04.04.2016 19:55	04.04.2016 19:58	Processing	16040400...

Ingevoerd om / op  
02.09.2016 14:48

Sfeer	Cyl	As	Add Prisma 1	Basis 1	Prisma 2	Basis 2	Middend	Randd	Basis	PD	Hoogte
R	+1.00		2.00							32.0	20.0
L	+2.00		2.00							32.0	20.0

R Anateo Plus Mio 1.5 Trans Graphite Green / 5569 / NanoTech UV / Digital

12

Klik op de te bestellen lijn + Verzenden.

Status	Besteltype	Ref.	Nummer	Ingevoerd om / op	Verzend datum / tijd	Leveranciersstatus	Order nr.
Besteld	Standaard	test geen dig	5	04.04.2016 20:14	04.04.2016 20:15	Processing	16040400...
Besteld	Standaard	test kristel	4	04.04.2016 20:12	04.04.2016 20:15	Processing	16040400...
Besteld	Montage	test kristel nikon	3	04.04.2016 20:07	04.04.2016 20:07	Processing	16040400...
Besteld	Standaard	test kristel	2	04.04.2016 19:58	04.04.2016 19:58	Processing	16040400...
Besteld	Standaard	test kristel	1	04.04.2016 19:55	04.04.2016 19:58	Processing	16040400...

Ingevoerd om / op  
04.04.2016 20:14

Verzonden om / op  
04.04.2016 20:15

Sfeer	Cyl	As	Add Prisma 1	Basis 1	Prisma 2	Basis 2	Middend	Randd	Basis	PD	Hoogte
R	+1.00		2.00							32.0	20.0
L	+2.00		2.00							32.0	20.0

R Anateo Plus 1.5 / 7075 / NanoTech UV  
L Anateo Plus 1.5 / 7075 / NanoTech UV

13

De eigen bestelde orders kunnen ook opgevolgd worden. (steeds Referentie nodig)

Orderlijst

Status	Besteltype	Ref.	Nummer	Ingevoerd om / op	Verzend datum / tijd	Leveranciersstatus	Order nr.
Besteld	Standaard	test geen dig	5	04.04.2016 20:14	04.04.2016 20:15	Processing	16040400...
Besteld	Standaard	test kristel	4	04.04.2016 20:12	04.04.2016 20:15	Processing	16040400...
Besteld	Montage	test kristel nikon	3	04.04.2016 20:07	04.04.2016 20:07	Processing	16040400...
Besteld	Standaard	test kristel	2	04.04.2016 19:58	04.04.2016 19:58	Processing	16040400...
Besteld	Standaard	test kristel	1	04.04.2016 19:55	04.04.2016 19:58	Processing	16040400...

Status wijziging

Een bestelling gewijzigd

OK

1	Basis 1	Prisma 2	Basis 2	Middend	Randd	Basis	PD	Hoogte
							32.0	20.0
							32.0	20.0

6 / 6570 / SeeCoat Blue UV  
6 / 6570 / SeeCoat Blue UV

Norm / Montuur Supplement / Individueel Klant gegevens

14

Als de bestelling geleverd is, kan de status aangepast worden naar è geleverd.

Klik de juiste lijn aan, ga naar status ⇒ wijzigen + bevestig.

---