

Ryser & Prism bestellen via Wild (dec 2022)

Last Modified on 03/03/2023 5:50 am EST

!!!NIEUW NIEUW NIEUW NIEUW NIEUW NIEUW NIEUW NIEUW NIEUW NIEUW NIEUW NIEUW NIEUW NIEUW !!!

vanaf 01 maart 2023:

Alle bestellingen voor Ryser, Prisma, Xpadi of andere onderdelen van NIDEK, per mail verzenden naar:

meystore@essilor.be

Info Mail:

**Naam klant
Klantnummer LW
Bestelling
Initialen CSS medewerker**

Codes van alle bestaande Ryser's:

Aankooprijks per stuk = € 7,00

Verzendingskosten = € 9,00 per verzending

Code	Lens	DM	Side	Sphere	Cylinder	Item No	Description	Qty	Stock
RYS001	Ryser <0.1	50	B	0.00	0.00	42425	Ryser <0.1 B D50 S+0.00 C+0.00	1	10
RYS0	Ryser 0	50	B	0.00	0.00	42424	Ryser 0 B D50 S+0.00 C+0.00	1	44
RYS01	Ryser 0.1	50	B	0.00	0.00	42423	Ryser 0.1 B D50 S+0.00 C+0.00	1	22
RYS02	Ryser 0.2	50	B	0.00	0.00	42427	Ryser 0.2 B D50 S+0.00 C+0.00	1	6
RYS03	Ryser 0.3	50	B	0.00	0.00	42426	Ryser 0.3 B D50 S+0.00 C+0.00	1	9
RYS04	Ryser 0.4	50	B	0.00	0.00	42429	Ryser 0.4 B D50 S+0.00 C+0.00	1	8
RYS06	Ryser 0.6	50	B	0.00	0.00	42430	Ryser 0.6 B D50 S+0.00 C+0.00	1	20
RYS08	Ryser 0.8	50	B	0.00	0.00	42431	Ryser 0.8 B D50 S+0.00 C+0.00	1	11
RYS10	Ryser 1.0	50	B	0.00	0.00	42432	Ryser 1.0 B D50 S+0.00 C+0.00	1	9
RYSLP	Ryser LP	50	B	0.00	0.00	42426	Ryser LP B D50 S+0.00 C+0.00	1	2

LW Codes	Wild Codes
Rys001	
Rys0	RYS008
Rys01	RYS006
Rys02	RYS009
Rys03	RYS005
Rys04	RYS004
Rys06	RYS003
Rys08	RYS002
Rys10	RYS001
RysLP	

Codes van alle mogelijke Prisma's:

Aankooprijks per stuk = € 25,00

Verzendingskosten = € 9,00 per verzending

LO Qr - Order entry

Basic data Form data Frame Item Prices / Discounts

Stock lens Consignment Stock location central warehouse

Code	Prism	Lens	Qty	Size	Sphere	Cylinder	Item No	Description	Qty	Stock
PRI1	Prism 1		50	B	0.00	0.00	42433	Prism 1 B D50 S+0.00 C+0.00	1	19
PRI2	Prism 2		50	B	0.00	0.00	42437	Prism 2 B D50 S+0.00 C+0.00	1	59
PRI3	Prism 3		50	B	0.00	0.00	42440	Prism 3 B D50 S+0.00 C+0.00	1	40
PRI4	Prism 4		50	B	0.00	0.00	42443	Prism 4 B D50 S+0.00 C+0.00	1	50
PRI5	Prism 5		50	B	0.00	0.00	42445	Prism 5 B D50 S+0.00 C+0.00	1	23
PRI6	Prism 6		50	B	0.00	0.00	42446	Prism 6 B D50 S+0.00 C+0.00	1	30
PRI7	Prism 7		50	B	0.00	0.00	42447	Prism 7 B D50 S+0.00 C+0.00	1	8
PRI8	Prism 8		50	B	0.00	0.00	42448	Prism 8 B D50 S+0.00 C+0.00	1	28
PRI9	Prism 9		50	B	0.00	0.00	42449	Prism 9 B D50 S+0.00 C+0.00	1	6
PRI10	Prism 10		50	B	0.00	0.00	42434	Prism 10 B D50 S+0.00 C+0.00	1	25
PRI12	Prism 12		50	B	0.00	0.00	42435	Prism 12 B D50 S+0.00 C+0.00	1	15
PRI15	Prism 15		50	B	0.00	0.00	42436	Prism 15 B D50 S+0.00 C+0.00	1	20
PRI20	Prism 20		50	B	0.00	0.00	42438	Prism 20 B D50 S+0.00 C+0.00	1	10
PRI25	Prism 25		50	B	0.00	0.00	42439	Prism 25 B D50 S+0.00 C+0.00	1	8
PRI30	Prism 30		50	B	0.00	0.00	42441	Prism 30 B D50 S+0.00 C+0.00	1	4
PRI35	Prism 35		50	B	0.00	0.00	42442	Prism 35 B D50 S+0.00 C+0.00	1	3
PR40	Prism 40		50	B	0.00	0.00	42444	Prism 40 B D50 S+0.00 C+0.00	1	5

Buttons: Delete lines, Add lines, Grid, Save, Exit

LW Codes	Wild Codes
Pri1	PSO010
Pri2	PSO020
Pri3	PSO030
Pri4	PSO040
Pri5	PSO050
Pri6	PSO060
Pri7	PSO070
Pri8	PSO080
Pri9	PSO090
Pri10	PSO100
Pri12	PSO120
Pri15	PSO150
Pri20	PSO200
Pri25	PSO250
Pri30	PSO300
Pri35	PSO350
Pri40	PSO400

Nut zorgt voor het bestellen van Ryser, Prism, Artikelen van Nidek (FM9119, Xpady, ventouses rood per 10stuks, SIPS,...)

Backup van Nut bij Essilor = De Slagmulder Fabienne

UAT map Prism & Ryser.xlsx

Te volgen Procedure

Klant opzoeken in Focus om adres te kennen
 in Salesforce klant opzoeken, om juist klantnummer te kennen voor in het programma Wild dan klant ingeven in Wild

The screenshot shows the Oracle Essilor BNL Service interface. On the left, there is a search results pane titled 'Résultats de recherche' with filters for 'Comptes' and 'Affiner par'. The main area displays a search result for 'OPTICAL CENTER LA LOUVRE' with various details. On the right, there is an 'Order' entry form with fields for 'Client', 'Nom du client', 'I.O. client', 'Contact client', 'Rekeningsoort', 'Facturetoelichting', 'Ordernummer', 'Ordersoort', 'Orderdatum', 'Prijslijst', 'Verkoop', 'Status', 'Valuta', 'Subklasse', 'BTW', 'Kosten', and 'Totale'. The 'Ordernummer' field is populated with '15-JAN-2023 11:50:51'. At the bottom, there are buttons for 'Acties', 'Groot detail', 'Opgevoerd', 'Opzichtbaarheid', and 'Order boeken'.

Voorbeeld Pearle Mechelen:

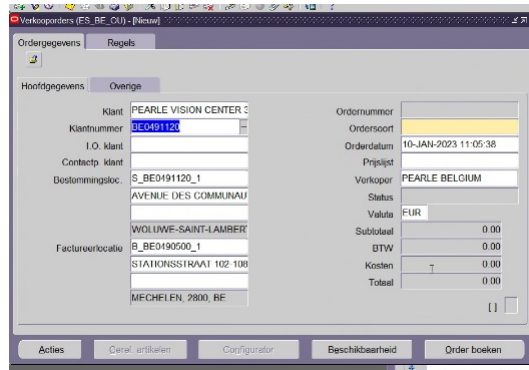

Verschil tussen BE Direct Shipment Order ==> het order wordt naar Frankrijk verzonden en rechtstreeks van daaruit verzonden naar onze klant

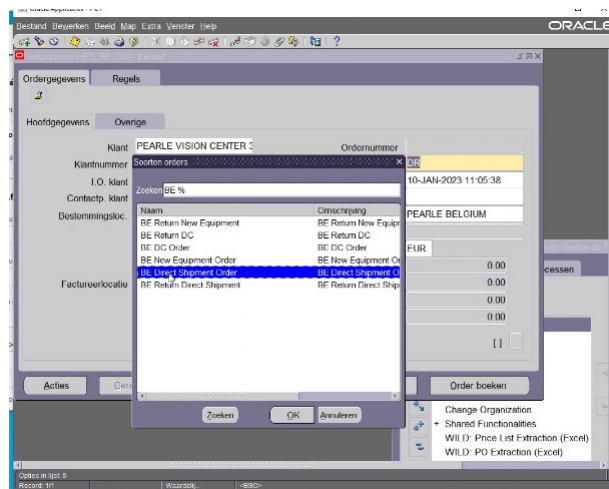

BE DC Order ==> deze orders worden gepickt en verzonden vanuit Vorst BXL

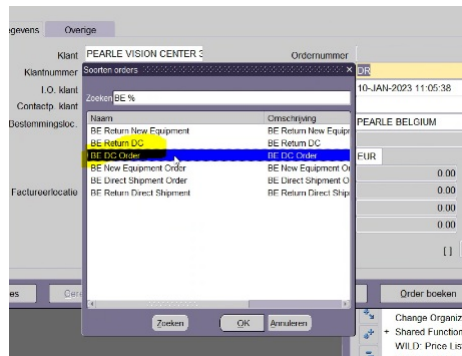

Lijst met codes om het juiste artikelnummer te vinden

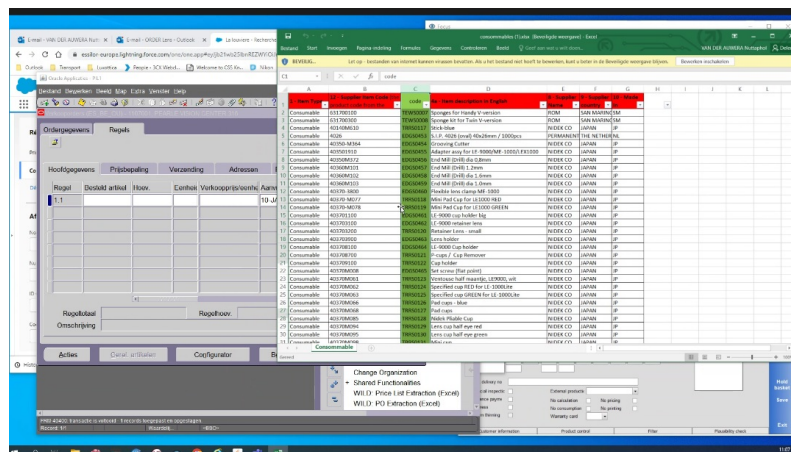

Voorbeeld bestelling van Prism 7Dpt

Code voor Wild = PSO070

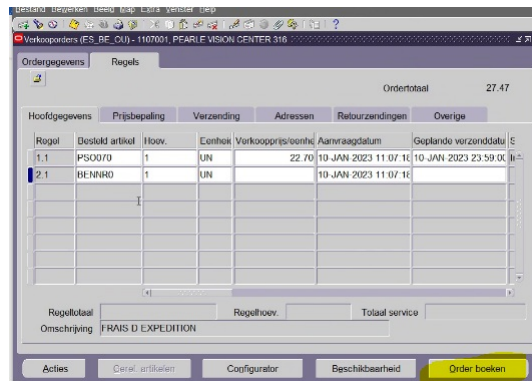

- * 1ste lijn = Code van het artikel + hoeveelheid bvb1
- * 2e lijn = %Ben => collega die artikels pickt en verzendt
- * + Order Boeken
- * Ordernummer noteren 1107001, Pearle Vision Center 316
- Verkooporder nummer noteren, voor bvb latere rappels te plaatsen bij de collega's in Vorst of Frankrijk.

Alle bestellingen die voor 14h geboekt zijn, worden binnen de 2 werkdagen verzonden, via DHL tijdens de openingsuren.

Voorbeeld XPADY:

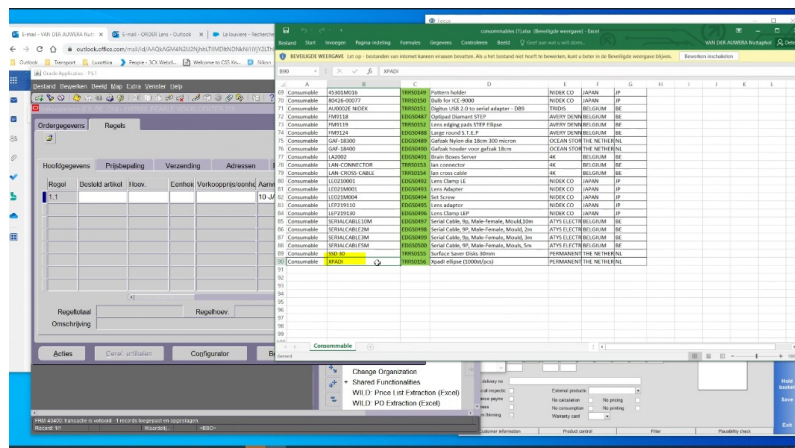

Voorbeeld order van Ventouses rood en groen: (zitten per 10 stuks verpakt)

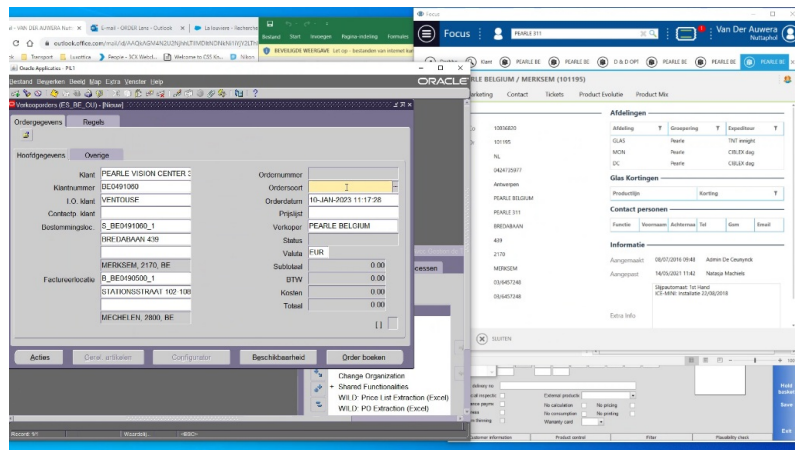

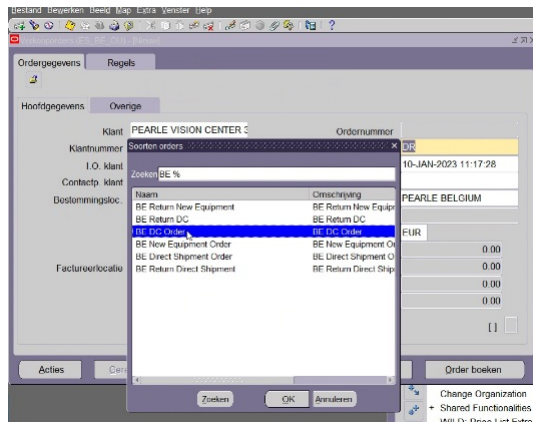

Wordt vanuit Vorst BXL verzonden ==> BE DC Order

Codes in Wild voor dit artikel:

Rood => Lens Cup half eye red (zitten per 10 stuks verpakt, maar wel aantal ingeven)

Groen => Lens Cup half eye green (zitten per 10 stuks verpakt, maar wel aantal ingeven)

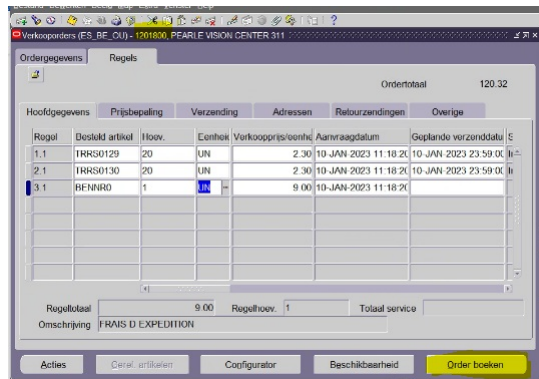

- * 1ste lijn artikel + correcte hoeveelheid ingeven
- * 2e lijn volgend artikel + correcte hoeveelheid ingeven
- * 3e lijn %Ben
- * Order Boeken
- * Ode nummer noteren